

Provincia di TERAMO



Data
Settembre 2025

Tavola
B_06

Committente
Comune di Montorio al Vomano

Scala
Varie

Progettistazione esecutiva - D.L. - C.S.P. - C.S.E.
Ing. Leonardo Rigazzi

R.U.P. - Responsabile Unico del Procedimento
Ing. Federica Di Carlo
Comune di Montorio al Vomano
Via Poliseo de Angelis, 24, 64046 Montorio Al Vomano TE

Progettista impianti antincendio
Ing. Del Nunzio Pierpaolo

Revisione n. --- del --.--.----

☐ Progetto di fattibilità tec. ed economica ☒ Progetto esecutivo ☐ Perizia di variante ☐ As-built

Ing. LEONARDO RIGAZZI



Via del teatro 8 | 64032
Atri (TE) - Italia
+39 328 1934888
leonardo.rigazzi@gmail.com
P. IVA 02007670678



**Del Nunzio
Pierpaolo**
INGEGNERE CIVILE

Ing. DEL NUNZIO PIERPAOLO

Via Ippolito nievo 18/B | 64021
Giulianova (TE) - Italia
+39 349 4420654
delnunziopierpaolo@gmail.com
P. IVA 01691130676

Questo elaborato è di proprietà di Leonardo Rigazzi e Del Nunzio Pierpaolo; tutti i diritti sono riservati. Il contenuto non è riproducibile e/o visionabile da persone non autorizzate da Leonardo Rigazzi e Del Nunzio Pierpaolo

NOTE GENERALI

Tutte le dimensioni riportate sui disegni devono essere verificate in loco. Eventuali errori riscontrati sulle tavole sono da riportare immediatamente al progettista e alla direzione lavori. La presente tavola è da leggersi in correlazione con i disegni impiantistico/strutturali. Le dimensioni indicate nei disegni sono le uniche da ritenersi esatte. Ogni altra dimensione rilevata da misurazione grafica dai disegni non va considerata attendibile. La riproduzione del presente disegno è vietata secondo i termini di legge senza la espressa preventiva autorizzazione dei progettisti indicati. Tutte le lavorazioni e i materiali in progetto rientrano nelle direttive della normativa nazionale e regionale in materia di abbattimento delle barriere architettoniche.

ACCESSIBILITÁ

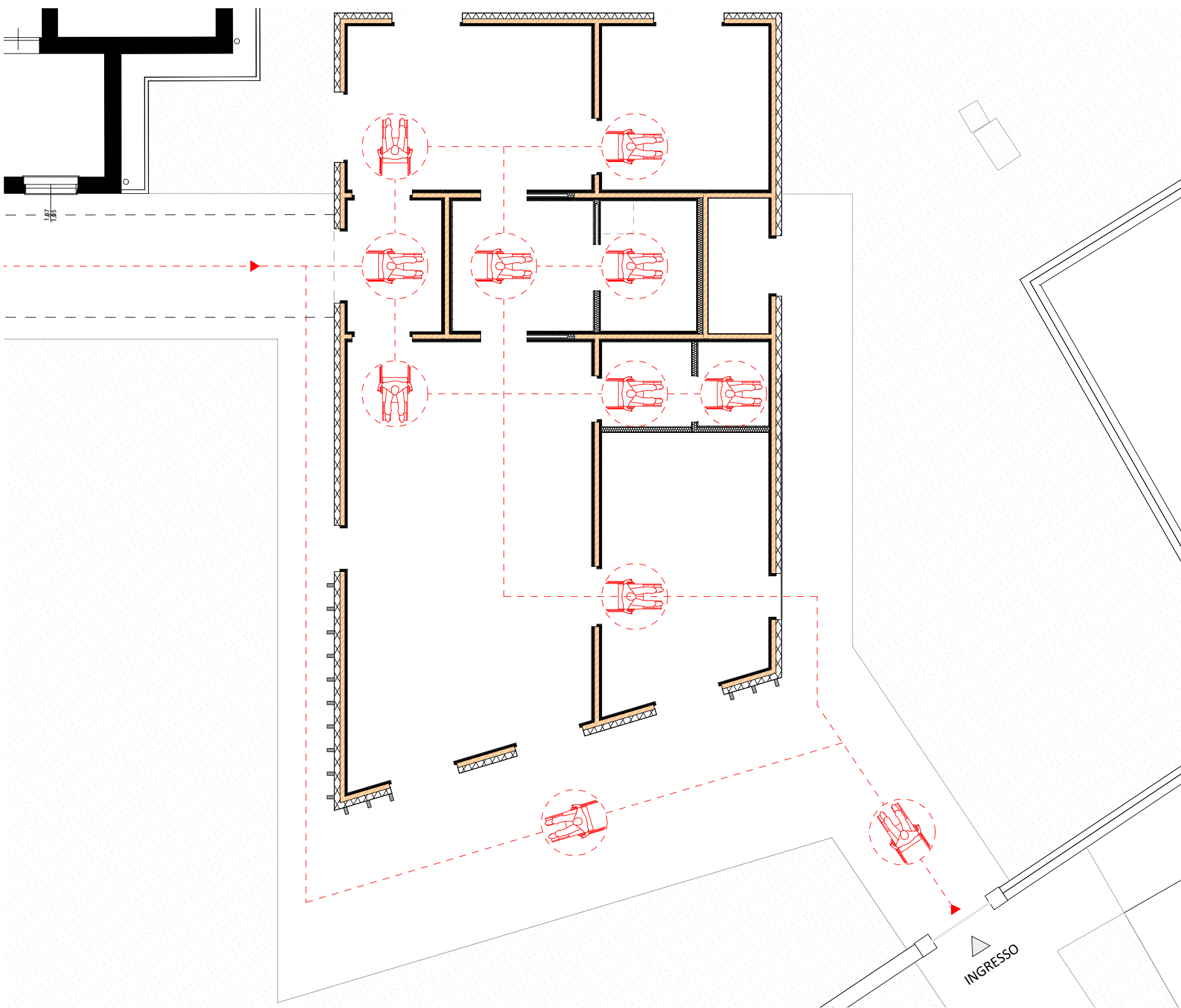

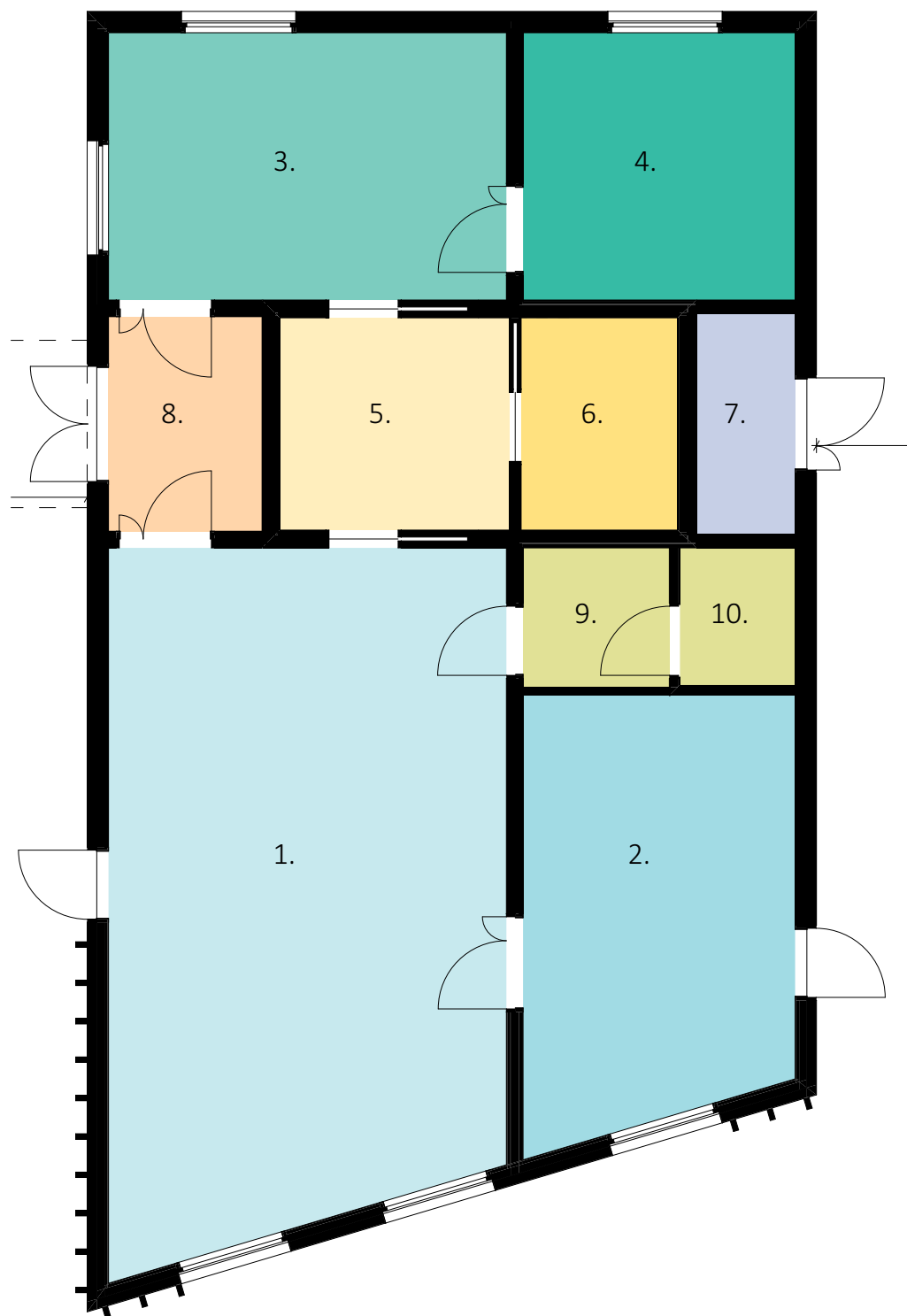

VERIFICA DIMENSIONALE - LEGGE REGIONALE 28 APRILE 2000, n.76 "Norme in materia di servizi educativi per la prima infanzia"					
Regione Abruzzo – Delibera della Giunta Regionale 26 giugno 2001, n. 565 L.R. 28 aprile 2000, n. 76 "Norme in materia di servizi educativi per la prima infanzia" – Approvazione direttive generali di attuazione.					
Zona	Attività	Dimensioni (mq)	mq per bambino	N. di bambini per sezione	Verifica
1. Sezione 1	Pranzo/Gioco	45.6			
2. Sezione 1	Riposo	19.6			
3. Sezione 2	Pranzo/Gioco	18.0			
4. Sezione 2	Riposo	12.3			
8. Disimpegno/guardaroba		5.6			
Totale parziale		101.1	5 mq*	20	5.9 (Verificato)
5. Servizi	Anti wc- zona cambio	8.3			
6. Servizi	WC	5.6			
		13.9	12 mq**	20	13.9 > 12 mq (Verificato)
7. Locale tecnico		3.7	*Art.6-comma 2 L.R. 28 APRILE 2000, N.76 **Art.6-comma 4 L.R. 28 APRILE 2000, N.76		
9. Servizi docenti	Anti wc- zona cambio	3.4			
10. Servizi docenti	WC	2.7			
Totale		124.8			

SCHEMA FUNZIONALE

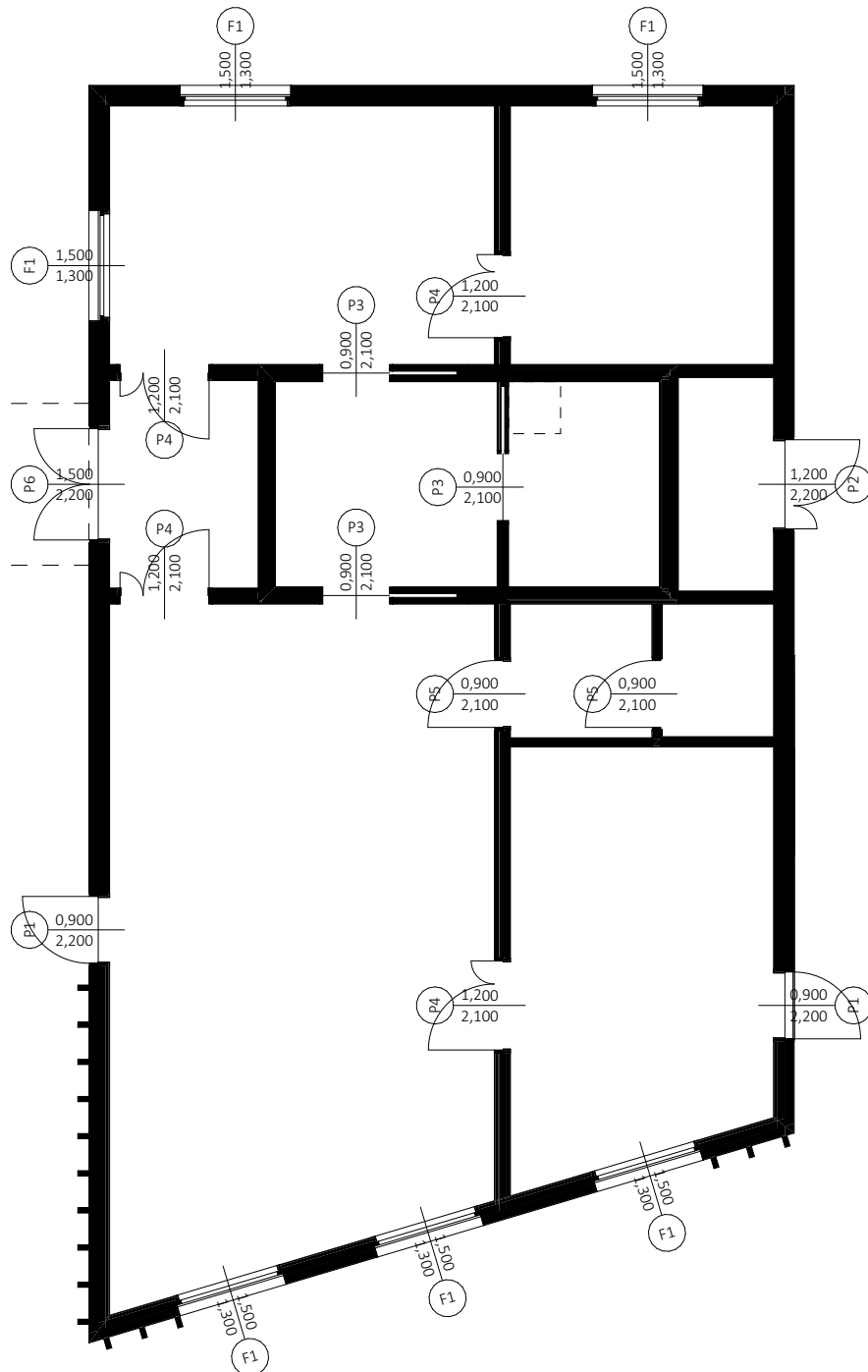

ABACO INFISSI

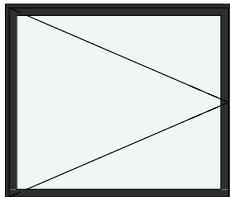

ABACO FINESTRE	
ID Elemento	F1
Tipo apertura	
Quantità	6
Dim. L x H	1,5×1,3
Altezza Davanzale	1,0
Altezza Architrave	2,3
Simbolo 2D	
Vista da Lato Apertura	

[illegible]